SÉANCES ÉVÉNEMENTS

Ciné MALOUINE

ANDRÉ RIEU
CONCERT DE NOËL 2025

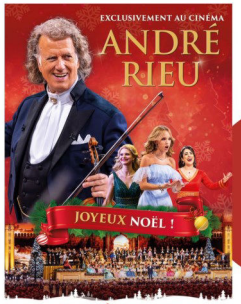

SYNOPSIS ET BANDE ANNONCE :

JEUDI 4 DÉCEMBRE À 20H00
DIMANCHE 7 DÉCEMBRE À 15H15
TARIF UNIQUE : 19€
(PLACES EN VENTE EN CAISSE ET SUR NOTRE SITE INTERNET)

40, rue Aristide Briand, 44550 Saint-Malo-De-Guersac

SÉANCE ÉVÉNEMENT

Ciné MALOUINE

THE WORLD OF HANS ZIMMER
A NEW DIMENSION

SYNOPSIS ET BANDE ANNONCE :

VENDREDI 05 DÉCEMBRE À 20H00
TARIF PLEIN : 19€
RÉDUIT : 16€
(PLACES EN VENTE EN CAISSE ET SUR NOTRE SITE INTERNET)

40, rue Aristide Briand, 44550 Saint-Malo-De-Guersac

Ciné MALOUINE

40, rue Aristide Briand - 44550 St Malo-de-Guersac - www.cinemalouine.fr

Saint Malo de Guersac

NOEL EN FETE

NOEL EN FETE 2025 en partenariat avec la commune
Samedi 13 Décembre à 14h & 18h - ZOOTOPIE 2 - 3.50€ la place
Film suivi d'une remise de friandises

CINÉ GOÛTER

LE FILM, LA TOMBOLA ET LE GOÛTER (DISTRIBUÉ AUX ENFANTS)

Ciné MALOUINE

BOB L'ÉPONGE : LE FILM — Avant-première
UN POUR TOUS, TOUS PIRATES !

SYNOPSIS ET BANDE-ANNONCE :

DIMANCHE 21 DÉCEMBRE À 15H00
LE FILM, LA TOMBOLA ET LE GOÛTER

(places en vente en caisse et sur notre site internet)

L'équipe du Ciné Malouine vous souhaite de joyeuses fêtes

Ciné MALOUINE

40, Rue Aristide Briand - 44550 St Malo-de-Guersac

Saint Malo de Guersac — Loire Atlantique — Ecrans 44 — SCALA salles de cinéma associatives de Loire Atlantique — 3D

Cinéma associatif classé « Art & Essai » Jeune Public

Tarif plein : 7€ - Tarif réduit : 6,50€ (scolaires, étudiants, + de 60 ans) - Moins de 14 ans : 5€
Cartes de 10 places : 55€ + 1€ au premier achat (valable 1 an et non nominative)
(+ 1€ de location de lunettes pour les films en 3D)
Groupes sur réservation : 5€

Réservations scolaires, comités d'entreprises, centres de loisirs, EHPAD au 06 11 83 89 07 ou xherveau@yahoo.fr

Le Ciné Malouine accepte le Pass Culture

Abonnez-vous à notre newsletter sur notre site internet : www.cinemalouine.fr pour recevoir notre programme chaque semaine

ECRAN 44 — pass Culture — La Règle du Jeu — DOLBY DIGITAL SURROUND•EX

PROGRAMME DU 03 DECEMBRE 2025 AU 06 JANVIER 2026

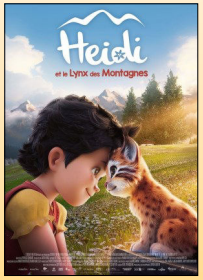

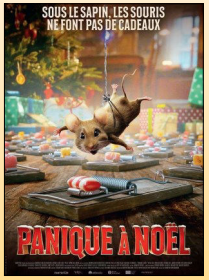

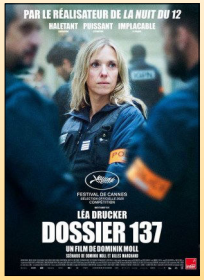

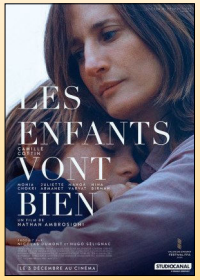

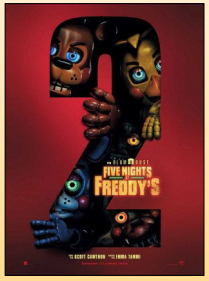

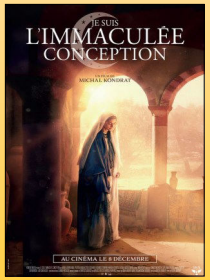

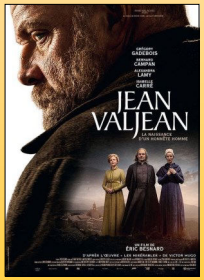

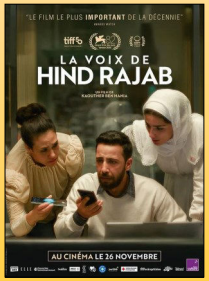

Retrouvez les synopsis et bandes-annonces de tous les films en scannant ce QR code ou sur notre site internet : www.cinemalouine.fr

Du 03 au 09 Décembre 2025	Mer 03/12	Jeu 04/12	Ven 05/12	Sam 06/12	Dim 07/12	Lun 08/12	Mar 09/12
WICKED : PARTIE II (2h17)	14h30			15h00			20h30
RUNNING MAN (2h14 - Interdit - 12 ans)	18h00			20h30		20h30	
DOSSIER 137 (1h55)	20h30			18h00	20h30		
CONCERT DE NOËL 2025 D' ANDRÉ RIEU : JOYEUX NOËL ! (3h00) Tarif unique de 19€		20h00 19€			15h15 19€		
LA BONNE ETOILE (1h40)			14h45				
THE WORLD OF HANS ZIMMER - A NEW DIMENSION (2h00) Tarif plein : 19€ - Réduit : 16€			20h00 19€ plein 16€ réduit	Tarif réduit également valable pour les porteurs de la carte d'abonnement du cinéma			
MISSION PÈRE NOEL (1h36) Avant-première					13h30		
CHASSE GARDÉE 2 (1h38) Avant-première					18h30		

Du 10 au 16 Décembre 2025	Mer 10/12	Jeu 11/12	Ven 12/12	Sam 13/12	Dim 14/12	Lun 15/12	Mar 16/12
ZOOTOPIE 2 (1h48)	14h30		20h30	14h00 - 3.50€ 18h00 - 3.50€ + remise de friandises 20h30	15h00		
JEAN VALJEAN (1h38)	18h00	20h30					20h30
LA VOIX DE HIND RAJAB (1h29 en VO stf)	20h30 VO stf				20h30 VO stf		
HEIDI ET LE LYNX DES MONTAGNES (1h19) - Avant-première					18h00		
DES PREUVES D'AMOUR (1h37)						20h30	

Du 17 au 23 Décembre 2025	Mer 17/12	Jeu 18/12	Ven 19/12	Sam 20/12	Dim 21/12	Lun 22/12	Mar 23/12
LA PETITE FANFARE DE NOEL (40 min)	10h30 4.50€	Dès 3 ans			18h00 4.50€		18h00 - 4.50€ + goûter
PANIQUE A NOEL (1h20)	14h30			15h00		14h30	
PREMIERES NEIGES (37 min)	18h00	Dès 3 ans					
LES ENFANTS VONT BIEN (1h51)	20h30		20h30				20h30
VIE PRIVÉE (1h45)		20h30			20h30		
JE SUIS L'IMMACULÉE CONCEPTION (1h20)				18h00			
BOB L'EPONGE - LE FILM : UN POUR TOUS, TOUS PIRATES ! (1h28) - Avant-première	Ciné goûter + tombola				15h00		
THELMA DU PAYS DES GLACES (1h11)						18h00	
C'ÉTAIT MIEUX DEMAIN (1h43)			14h45				
ZOOTOPIE 2 (1h48)				20h30		20h30	14h30

VOTRE PROCHAIN RENDEZ-VOUS « UN LIVRE, UN FILM »

« LA FEMME DE MENAGE »
En partenariat avec la Médiathèque « Colette »
Vendredi 9 Janvier à 20h suivi d'un échange et d'un pot
Des exemplaires du livre sont disponibles à la médiathèque

Du 24 au 30 Décembre 2025	Mer 24/12	Jeu 25/12	Ven 26/12	Sam 27/12	Dim 28/12	Lun 29/12	Mar 30/12
MISSION PÈRE NOEL (1h36)	14h30			15h00		18h00	14h30
HEIDI ET LE LYNX DES MONTAGNES (1h19)			14h30	18h00		14h30	18h00
LES REVEURS (1h46)			18h00				
CHASSE GARDÉE 2 (1h38)			20h30	20h30	15h00	20h30	
TERESA (1h44)					18h00		
FIVE NIGHTS AT FREDDY'S 2 (1h44 - Interdit - 12 ans)					20h30		20h30

Du 31 Décembre 2025 au 06 Janvier 2026	Mer 31/12	Jeu 01/01	Ven 02/01	Sam 03/01	Dim 04/01	Lun 05/01	Mar 06/01
AVATAR : DE FEU ET DE CENDRES (3h17 en 2D et 3D)	14h30 2D		20h30 2D	20h30 3D	14h30 3D		20h30 3D
A LA POURSUITE DU PÈRE NOEL (1h34)			14h30	15h00	18h00		
ZOOTOPIE 2 (1h48)			18h00				
L'AME IDEALE (1h45)				18h00	20h30	20h30	

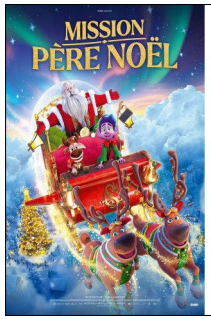

AVANT-PREMIÈRE
MISSION PÈRE NOËL
DIMANCHE 07 DÉCEMBRE À 13H30

AVANT-PREMIÈRE
CHASSE GARDÉE 2
DIMANCHE 7 DÉCEMBRE À 18H30

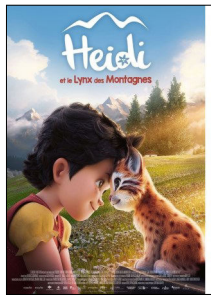

AVANT-PREMIÈRE
HEIDI ET LE LYNX DES MONTAGNES
DIMANCHE 14 DÉCEMBRE À 18H00
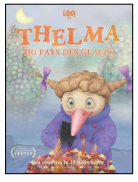
Mardi 23 Décembre à 18h et précédé d'un goûter